Revestimientos RM Mediterráneo

INFORME CAPACIDAD TÉCNICA

Revestimientos RM Mediterráneo

CAPACIDAD TECNICA DE REVESTIMIENTOS MEDITERRANEO

Rehabilitación y Revestimientos Mediterráneo, S.L.U. se constituye en 1990 y desde entonces viene ejerciendo su actividad en las provincias de Alicante, Murcia, Valencia y Albacete, ejecutando la mayoría de sus obras de rehabilitación en nuestra provincia.

Nuestras instalaciones se encuentran en la Autovía Alicante-Madrid, Km 25, en el término municipal de Novelda y se componen de más de 2.000 m² de naves, 200 m² de oficinas y 10.000 m²de terreno, los cuales son utilizados para el almacenaje de productos de construcción y andamios.

Disponemos, en propiedad, de un parque de andamio tubular que nos permite ejecutar simultáneamente más de 100.000 m²de obra, así como una veintena de vehículos, entre furgonetas, turismos y camiones para el transporte del personal y de materiales a las obras.

Nuestra plantilla está compuesta, en la actualidad, por 60 empleados, trabajando algunos de ellos en la empresa desde su constitución. Este último dato de nuestro personal viene a corroborar su experiencia y conocimiento, que garantizan una correcta ejecución de los trabajos, así como una idónea aplicación de los materiales.

Revestimientos RM Mediterráneo

Nuestro compromiso con el cliente hizo que nos planteáramos hace unos años la obtención del Certificado de Calidad. Con ello pretendíamos garantizar a nuestros clientes que los procedimientos y patrones de trabajo de Revestimientos Mediterráneo van encaminados a conseguir su total satisfacción. En el año 2000, después de un gran esfuerzo en todos los niveles de nuestra organización, conseguimos la certificación de AENOR para la Norma UNE-EN ISO 9001:2000 para las actividades de "rehabilitación y revestimiento de fachadas de edificios y el montaje y alquiler de andamios", siendo la primera empresa certificada por este organismo y para estas actividades en la Comunidad Valenciana y la segunda en España.

Este certificado nos avala ante nuestros clientes, atestiguando que la organización de Revestimientos Mediterráneo funciona de tal forma que garantiza, entre otras cosas, el cumplimiento de las normativas y leyes vigentes a todos los niveles, incidiendo de forma especial en la normativa de seguridad en el trabajo; que utilizamos materiales homologados y fabricados por empresas de reconocido prestigio en el mercado de la construcción; que los empleados tienen la suficiente capacitación para el desempeño de sus labores, recibiendo la formación necesaria en cada momento para adecuar sus conocimientos a la correcta ejecución de los trabajos; que disponemos de la maquinaria y herramientas necesarias para la mejor ejecución de nuestras obras y que estas máquinas realizan las correspondientes revisiones para su óptimo funcionamiento y que disponemos de un departamento de atención al cliente para atender sus reclamaciones u opiniones, aprovechando la información generada por éstas para mejorar día a día y ofrecer un mejor servicio.

Desde 2010 tenemos en nuestro poder el Documento de Clasificación Empresarial, emitido por la Junta Consultiva de Contratación Administrativa del Ministerio de Economía y Hacienda, que acredita nuestra capacidad para poder participar en concursos de obra pública. Entre otros grupos, estamos clasificados en la categoría más alta (F: para ejecutar obras de más de 2.400.000'00 €) en el grupo *Edificaciones* — Subgrupo *Albañilería, revocos y revestimientos.*

El potencial de Revestimientos Mediterráneo como empresa nos permite ofrecer a nuestros clientes servicios con un gran valor añadido, como pueda ser el de la financiación a la medida. Esta financiación consiste en aplazar el pago de los trabajos durante varios meses sin la intervención de entidades financieras y sin complejos ni farragosos trámites burocráticos. También podemos ayudarles en gestiones administrativas como la obtención de permisos y licencias, así como facilitarles la preparación de Proyectos o Visados Técnicos, además podemos prestarles nuestro apoyo para otros tramites como puedan ser las solicitudes de subvenciones.

Debido a la complejidad de los trabajos de construcción, que no están exentos de riesgos como el de producir daños a terceros, es necesario dar una cobertura a nuestros clientes para protegerles ante cualquier incidente que se pueda ocasionar en el transcurso de las obras, por ello tenemos contratada una póliza de responsabilidad civil de 600.000'00 €

Todo lo anteriormente reflejado viene a corroborar la capacidad de nuestra empresa para abordar obras de distintas magnitudes, siguiendo para ello las directrices de los Técnicos que han preparado los proyectos de ejecución, en muchos casos designados por las propias comunidades de propietarios y en otros contratados por nuestra empresa.

En todas las obras en las que interviene un arquitecto o aparejador, nuestro personal y encargados acatan las instrucciones de estos técnicos y colaboran al máximo con ellos, facilitando un buen entendimiento para conseguir la mejor ejecución de los trabajos previstos y llevándola a cabo de forma impecable.

Revestimientos RM Mediterráneo

SELECCIÓN DE ALGUNOS DE NUESTROS TRABAJOS

Entre las cerca de 2.000 obras que Revestimientos Mediterráneo ha ejecutado hasta la fecha, podemos destacar las siguientes:

TANATORIOS DE ASPE Y NOVELDA

TRABAJOS REALIZADOS: Construcción completa de estos edificios
PRESUPUESTO DE EJECUCION: Más de 400.000'00 € cada uno de los edificios
PERIODO DE EJECUCION: El tanatorio de Novelda en el año 2000 y el de Aspe en 2001

Revestimientos RM Mediterráneo

EDIFICIO ANTIGUO BAR SAORO DE NOVELDA

TRABAJOS REALIZADOS: Rehabilitación y pintura de fachada, reparación y pintura de patios interiores, acondicionamiento de interiores.
PRESUPUESTO DE EJECUCION: Más de 200.000'00 €
PERIODO DE EJECUCION: Tres meses - año 2007

CORREDERA, 17. ELCHE

TRABAJOS REALIZADOS: Restauración de relieves, reparación, limpieza y pintura de fachada.
PRESUPUESTO DE EJECUCION: 15.000'00 €
PERIODO DE EJECUCION: Dos meses - año 2006

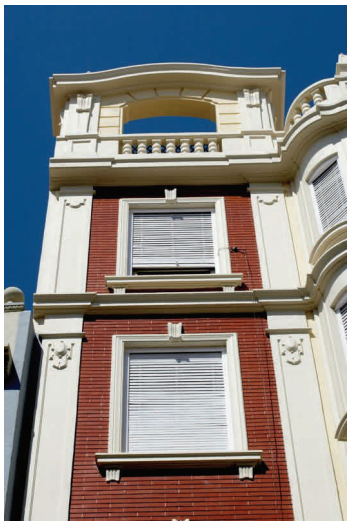

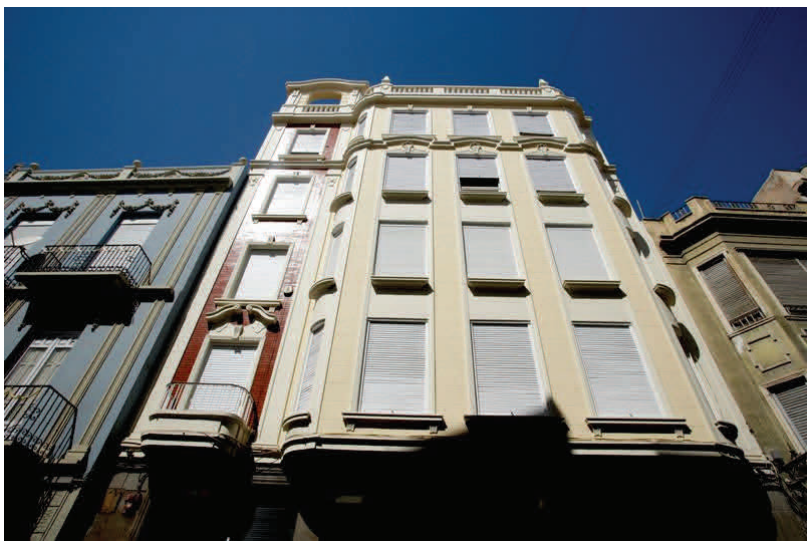

EDIFICIO HALCON. C/ Hamburgo, 3. Benidorm

TRABAJOS REALIZADOS: Rehabilitación de fachada consistente en reparación de frentes de forjado. Tratamiento anticorrosión de perfiles metálicos. Revestimiento con pintura.
PRESUPUESTO DE EJECUCION: Aprox. 600.000'00 €
PERIODO DE EJECUCION: Doce meses - año 2004

Revestimientos RM Mediterráneo

EDIFICIO HALCON. C/ Hamburgo, 3. Benidorm

CANOVAS DEL CASTILLO 11. Villena

TRABAJOS REALIZADOS: Restauración de fachada consistente en reparación de grietas, preparación y limpieza a fondo de superficies, aplicación de fijador y terminación con pintura pétrea.
PRESUPUESTO DE EJECUCION: Aprox. 50.000'00 €
PERIODO DE EJECUCION: Cuatro meses - año 2001

PLAZA DE BAIX 2. Elche

TRABAJOS REALIZADOS: Picado y saneado de enfoscado a la cal. Restauración y consolidación de impostas, dinteles, cornisas y balaustradas, empleando para ello morteros especiales. Acabado de estos elementos con pintura. Revestimento de fachada con mortero monocapa
PRESUPUESTO DE EJECUCION: Aprox. 18.000'00 €
PERIODO DE EJECUCION: Dos meses - año 2006

SAN FERNANDO 45. Alicante.

TRABAJOS REALIZADOS: Limpieza de fachada con agua a presión. Restauración y consolidación de impostas, dinteles, cornisas y balaustradas, empleando para ello morteros especiales. Acabado de estos elementos con pintura. Aplicación de pintura pétrea en fachada.
PRESUPUESTO DE EJECUCION: Aprox. 70.000'00 €
PERIODO DE EJECUCION: Tres meses - año 2004

ALONA 42. Alicante.

TRABAJOS REALIZADOS: Grietas y fisuras en fachada y desprendimiento de aplacado de piedra; oxidación de barandillas y humedades en viviendas.
Además se impermeabilizan las jardineras.
PRESUPUESTO DE EJECUCION: Aprox. 60.000'00 €
PERIODO DE EJECUCION: Tres meses - año 2008

EDIFICIO RESIDENCIAL LOS TUCANES. Cabo Huertas - Alicante.

TRABAJOS REALIZADOS: Grietas y fisuras en fachada, reparación de frentes de forjado y reparación de anclajes de barandillas de balcones.
PRESUPUESTO DE EJECUCION: Aprox. 300.000'00 €
PERIODO DE EJECUCION: Seis meses - año 2008

Revestimientos RM Mediterráneo

EDIFICIO BUGANVILLA. Playa de San Juan - Alicante.

TRABAJOS REALIZADOS: Grietas y fisuras en fachada, reparación de frentes de forjado y reparación de varios pilares.
PRESUPUESTO DE EJECUCION: Aprox. 110.000'00 €
PERIODO DE EJECUCION: Dos meses - año 2008

URBANIZACION URBANOVA F I. Alicante.

TRABAJOS REALIZADOS: Grietas y fisuras en fachada, reparación de frentes de forjado y reparación de pilares.
PRESUPUESTO DE EJECUCION: Aprox. 225.000'00 €
PERIODO DE EJECUCION: Siete meses - años 2007/2008

Revestimientos RM Mediterráneo

EDIFICIO PARQUE LA CHICHARRA. Av. Condomina 39 Alicante

TRABAJOS REALIZADOS: Reparación de fachada consistente en sustitución de jardineras y barandillas de balcones. Revestimiento con pintura.
PRESUPUESTO DE EJECUCION: Aprox. 500.000'00 €
PERIODO DE EJECUCION: Doce meses - año 2003

EDIFICIO TORRE VALENCIA. Av. Mediterráneo, 24. Benidorm

TRABAJOS REALIZADOS: Rehabilitación de fachada consistente en restauración de piedra artificial. Tratamiento anticorrosión de perfiles metálicos y pintura al esmalte sintético. Revestimiento con pintura SIKACOLOR.
PRESUPUESTO DE EJECUCION: Aprox. 100.000'00 €
PERIODO DE EJECUCION: Seis meses - año 2008

EDIFICIO TORRE SAFARI. Av. Andalucia, 4. Benidorm

TRABAJOS REALIZADOS: : Rehabilitación y pintura de fachada, Impermeabilización de cubierta. Revestimiento con pintura SIKACOLOR.
PRESUPUESTO DE EJECUCION: Aprox. 100.000'00 €
PERIODO DE EJECUCION: Cuatro meses - año 2004

EDIFICIO TORRE COLÓN. C/ París, 6. Benidorm

TRABAJOS REALIZADOS: Obra de restauración integral de fachada, consistente en la reparación general de grietas y fisuras en soportes. Sellado de grietas a cortante con bandas de fibras de carbono. Tratamiento contra la corrosión en estructura metálica y cerrajería. Recuperación de zonas de revestimiento vítreo y aplicación de poliuretano de acabado. Sustitución de revestimientos cerámicos por revestimientos monocapa. Tratamiento en general de acabados de distintos elementos de fachada

PRESUPUESTO DE EJECUCION: Aprox. 350.000'00 €
PERIODO DE EJECUCION: En ejecución - año 2010

Revestimientos RM Mediterráneo

EDIFICIO COBLANCA VI. Av. Mediterráneo, 58. Benidorm

TRABAJOS REALIZADOS: Rehabilitación de fachada consistente en restauración de piedra artificial. Tratamiento anticorrosión de perfiles metálicos y pintura al esmalte sintético. Revestimiento con pintura SIKACOLOR. Impermeabilización de cubierta
PRESUPUESTO DE EJECUCION: Aprox. 85.000'00 €
PERIODO DE EJECUCION: Tres meses - año 2010

EDIFICIO TORRE GALENO. C/ Juan Fuster Zaragoza, 15. Benidorm

TRABAJOS REALIZADOS: Rehabilitación de fachada consistente en decapado y eliminación de pintura y revestimiento con mortero monocapa autoportante. Tratamiento anticorrosión de perfiles metálicos y pintura al esmalte sintético. Revestimiento con pintura SIKACOLOR.
PRESUPUESTO DE EJECUCION: Aprox. 430.000'00 €
PERIODO DE EJECUCION: En ejecución actualmente. Año 2010

EDIFICIO COBLANCA XV. Av. de Europa s/n. Benidorm

TRABAJOS REALIZADOS: Rehabilitación de fachada consistente en decapado y eliminación de pintura y revestimiento con mortero monocapa autoportante. Tratamiento anticorrosión de perfiles metálicos y pintura al esmalte sintético. Revestimiento con pintura SIKACOLOR.

PRESUPUESTO DE EJECUCION: Aprox. 300.000'00 €
PERIODO DE EJECUCION: Tres meses. Año 2000

EDIFICIO PLAYA AZUL. C/ Zamora, 6. Benidorm

TRABAJOS REALIZADOS: Apoyos de fabrica de ladrillo caravista sobre perfilería de acero galvanizado.

PRESUPUESTO DE EJECUCION: Aprox. 300.000'00 €
PERIODO DE EJECUCION: Tres meses. Año 2009

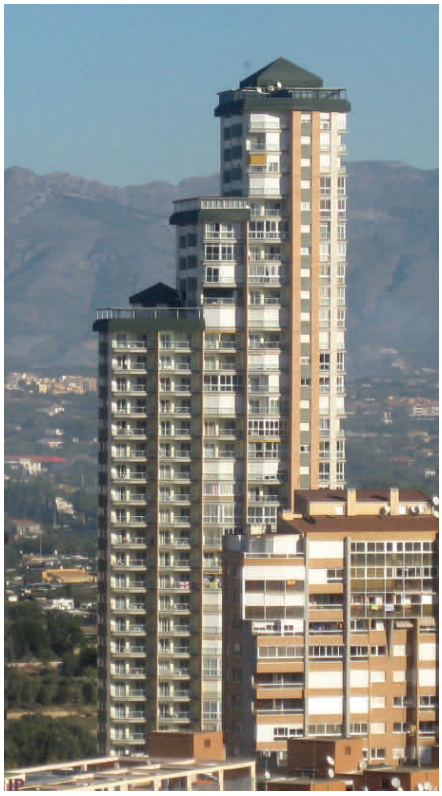

EDIFICIO C/ Ample, 1. Elche

TRABAJOS REALIZADOS: Restauración de relieves y aplicación de revestimiento SIKA-COLOR.

PRESUPUESTO DE EJECUCION: Aprox. 60.000'00 €
PERIODO DE EJECUCION: dos meses. Año 2010

EDIFICIO GEMELOS VIII. Av. Noruega, 2. Benidorm

TRABAJOS REALIZADOS: Reparación de soportes en fachada con morteros de reparación y aplicación de revestimiento impermeable *BARPIMO.*

PRESUPUESTO DE EJECUCION: Aprox. 180.000'00 €
PERIODO DE EJECUCION: doce meses. Año 2010-11

EDIFICIO PLAYMON BACANA. Av. Mediterráneo, 28. Benidorm

TRABAJOS REALIZADOS: Reparación de forjados y fachadas, impermeabilización de fachadas a base de Sikagard 550 ES E, impermeabilización de azotea, sustitución del rótulo con el nombre del edificio.

PRESUPUESTO DE EJECUCION: Aprox. 165.000'00 €
PERIODO DE EJECUCION: ocho meses. Año 2010

EDIFICIO Av. Dr. Gadea, 23. Alicante

TRABAJOS REALIZADOS: Actuación en fachada del edificio saneando y reparando los elementos metálicos, reparando y reponiendo azulejos y fábrica de ladrillo caravista y aplicación de impermeabilizantes e hidrofugantes.

PRESUPUESTO DE EJECUCION: Aprox. 90.000'00 €
PERIODO DE EJECUCION: diez meses. Año 2010

EDIFICIO NEW LIFE III. C/ Suiza, 2. Benidorm

TRABAJOS REALIZADOS: Actuación en fachada del edificio saneando y reparando los elementos metálicos, reparación de frentes de forjado y aplicación de pintura pétrea en fachadas.

PRESUPUESTO DE EJECUCION: Aprox. 160.000'00 €
PERIODO DE EJECUCION: 4 meses. Año 2002-2003

EDIFICIO GALICIA

TRABAJOS REALIZADOS: Actuación en fachada del edificio, sustitución de barandillas, reparación de frentes de forjado, aplicación de revestimientos en fachadas y sustitución de piezas cerámicas.

PRESUPUESTO DE EJECUCION: Aprox. 190.000'00 €
PERIODO DE EJECUCION: 6 meses. Año 2010

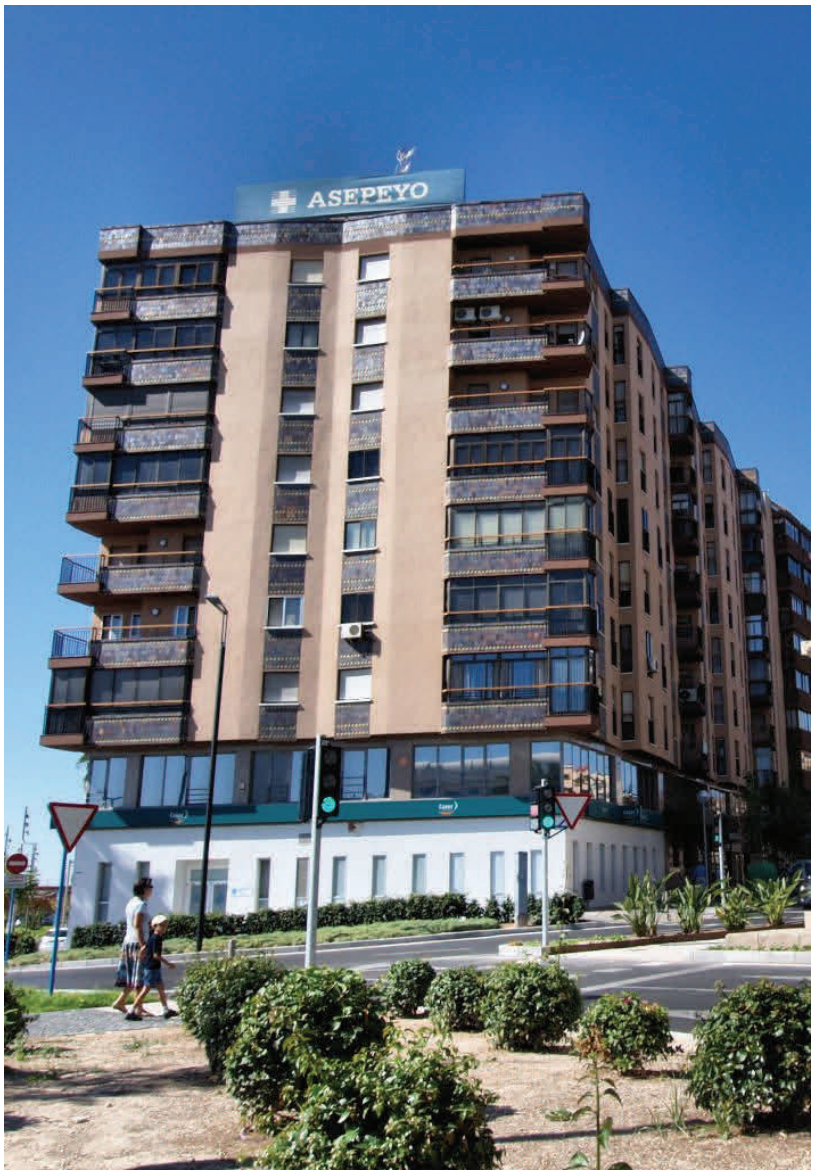

CAPITÁN SEGARRA, 7. Alicante

TRABAJOS REALIZADOS: Actuación en fachada del edificio, reparación de frentes de forjado, aplicación de revestimientos en fachadas e impermeabilización de terraza.

PRESUPUESTO DE EJECUCION: Aprox. 25.000'00 €
PERIODO DE EJECUCION: 2 meses. Año 2011

EDIFICIO VILLA MARINA GOLF. Altea.

TRABAJOS REALIZADOS: Actuación en fachada del edificio, vaciado e impermeabilización de jardineras, aplicación de revestimientos en fachadas e impermeabilización de terrazas.

PRESUPUESTO DE EJECUCION: Aprox. 1.150.000'00 €
PERIODO DE EJECUCION: 11 meses. Año 2011

EDIFICIO ANTENA III. Benidorm.

TRABAJOS REALIZADOS: Actuación en fachada del edificio, reparacion de cantos de forjados, tratamiento anticorrosión en barandas, colocación de vierteaguas, aplicación de revestimientos en fachadas e impermeabilización de terrazas.

PRESUPUESTO DE EJECUCION: Aprox. 250.000 €
PERIODO DE EJECUCION: 8 meses. Año 2014

Revestimientos RM Mediterráneo

EDIFICIO ACUARIUM III. Benidorm.

TRABAJOS REALIZADOS: Actuación en fachada del edificio, tratamiento de piedra artificial, tratamiento anticorrosión en barandas, reparación de pilares, aplicación de revestimientos en fachadas, pasillos y escaleras.

PRESUPUESTO DE EJECUCION: Aprox. 350.000 €
PERIODO DE EJECUCION: 8 meses. Año 2014

EDIFICIO PINTOR ROSALES. Benidorm.

TRABAJOS REALIZADOS: Actuación en fachada del edificio, reparacion de ladrillo visto colocando apoyos independientes en los forjados

PRESUPUESTO DE EJECUCION: Aprox. 90.000 €
PERIODO DE EJECUCION: 6 meses. Año 2012

EDIFICIO MONTREAL, Altea .

TRABAJOS REALIZADOS: Actuación en fachada del edificio, tratamiento fachadas con monocapa, tratamiento anticorrosión en barandas, aplicación de revestimientos en fachadas.

PRESUPUESTO DE EJECUCION: Aprox. 65.000 €
PERIODO DE EJECUCION: 5 meses. Año 2012

EDIFICIO ARTRU, Benidorm .

TRABAJOS REALIZADOS: Actuación en fachada del edificio, tratamiento fachadas con monocapa, tratamiento anticorrosión en barandas, aplicación de revestimientos en fachadas.

PRESUPUESTO DE EJECUCION: Aprox. 60.000,00 €
PERIODO DE EJECUCION: 5 meses. Año 2012

EDIFICIO ASTORIA, Benidorm .

TRABAJOS REALIZADOS: Actuación en fachada del edificio, tratamiento fachadas con monocapa, tratamiento anticorrosión en barandas, colocación de vierteaguas de hormigón polímero, aplicación de revestimientos en fachadas.

PRESUPUESTO DE EJECUCION: Aprox. 160.000,00 €
PERIODO DE EJECUCION: 8 meses. Año 2012

EDIFICIO ENRIQUE PIRE SOLIS, Santa Pola.

TRABAJOS REALIZADOS: Actuación en fachada del edificio, tratamiento fachadas con monocapa, reparación de pilares y forjados, aplicación de revestimientos en fachadas e impermeabilización de azoteas.

PRESUPUESTO DE EJECUCION: Aprox. 90.000,00 €
PERIODO DE EJECUCION: 6 meses. Año 2012

EDIFICIO GADEA 27, Alicante.

TRABAJOS REALIZADOS: Actuación en fachada del edificio, aplicación de revestimientos en fachadas.

PRESUPUESTO DE EJECUCION: Aprox. 40.000,00 €
PERIODO DE EJECUCION: 4 meses. Año 2012

EDIFICIO ORENSE 12, Alicante

TRABAJOS REALIZADOS: Actuación en fachada del edificio, reparación de fachadas, sustitución de barandas, aplicación de revestimientos en fachadas.

PRESUPUESTO DE EJECUCION: Aprox. 70.000,00 €
PERIODO DE EJECUCION: 6 meses. Año 2012.

EDIFICIO MANERO MOYA 7, Alicante

TRABAJOS REALIZADOS: Actuación en fachada y patios del edificio, restauración de volúmenes en molduras y cornisas, aplicación de revestimientos en fachadas.

PRESUPUESTO DE EJECUCION: Aprox. 25.000,00 €
PERIODO DE EJECUCION: 2 meses. Año 2012

EDIFICIO MARIA CRISTINA, Benidorm.

TRABAJOS REALIZADOS: Actuación en fachada del edificio, sustitución de barandas, aplicación de revestimientos en fachadas.

PRESUPUESTO DE EJECUCION: Aprox. 45.000,00 €
PERIODO DE EJECUCION: 3 meses. Año 2012

Revestimientos RM Mediterráneo

EDIFICIO PLAYMON VIRGINIA, Benidorm.

TRABAJOS REALIZADOS: Actuación en fachada del edificio, sustitución de barandas, aplicación de revestimientos en fachadas.

PRESUPUESTO DE EJECUCION: Aprox. 80.000,00 €
PERIODO DE EJECUCION: 6 meses. Año 2012

EDIFICIO LOIXANA, Benidorm.

TRABAJOS REALIZADOS: Actuación en fachada del edificio, reparacion y tratamiento de barandas, aplicación de revestimientos en fachadas.

PRESUPUESTO DE EJECUCION: Aprox. 60.000,00 €
PERIODO DE EJECUCION: 6 meses. Año 2012

EDIFICIO CALVO SOTELO 14, Alicante

TRABAJOS REALIZADOS: Actuación en fachada del edificio, reparacion anclaje y tratamiento de piedra natural, aplicación de revestimientos en fachadas.

PRESUPUESTO DE EJECUCION: Aprox. 70.000,00 €
PERIODO DE EJECUCION: 5 meses. Año 2012

EDIFICIO LOS CABALLOS, Benidorm

TRABAJOS REALIZADOS: Actuación en pavimentos e impermeabilizacion de zona de piscina.

PRESUPUESTO DE EJECUCION: Aprox. 220.000,00 €
PERIODO DE EJECUCION: 7 meses. Año 2013

EDIFICIO ISABEL LA CATOLICA 25,27,29

TRABAJOS REALIZADOS: Actuación en fachadas, reparación y revestimientos de fachada

PRESUPUESTO DE EJECUCION: Aprox. 60.000,00 €
PERIODO DE EJECUCION: 6 meses. Año 2013

EDIFICIO PINTOR LORENZO CASANOVA

TRABAJOS REALIZADOS: Actuación en medianeras, Aplicación de aislamiento térmico exterior SATE.

PRESUPUESTO DE EJECUCION: Aprox. 15.000,00 €
PERIODO DE EJECUCION: 2 meses. Año 2012

EDIFICIO PLAYMON FIESTA, Benidorm

TRABAJOS REALIZADOS: Actuación en fachadas, reparación de estructura metálica, tratamiento y acabado de fachadas y colocación de celosías.

PRESUPUESTO DE EJECUCION: Aprox. 215.000,00 €
PERIODO DE EJECUCION: 12 meses. Año 2013

Revestimientos RM Mediterráneo

EDIFICIO MOBY DICK, Benidorm

TRABAJOS REALIZADOS: Actuación en fachadas, aplicación de mortero monocapa autoportante.

PRESUPUESTO DE EJECUCION: Aprox. 315.000,00 €
PERIODO DE EJECUCION: 12 meses. Año 2014

EDIFICIO SOL DE PONIENTE, Benidorm

TRABAJOS REALIZADOS: Actuación en fachadas, reparación de fachadas, formación de juntas de dilatación, aplicación de mortero monocapa autoportante y una pintura impermeable de acabado.

PRESUPUESTO DE EJECUCION: Aprox. 325.000,00 €
PERIODO DE EJECUCION: 12 meses. Año 2013

EDIFICIO TORRE SKY, Altea

TRABAJOS REALIZADOS: Actuación en fachadas, reparación de fachadas, tratamiento antioxidante en fachadas.

PRESUPUESTO DE EJECUCION: Aprox. 185.000,00 €
PERIODO DE EJECUCION: 12 meses. Año 2013

Revestimientos RM Mediterráneo

ANEXO:
DOCUMENTACION EMPRESA

- Certificado de situación de Cotización Seguridad Social
- Certificado de la AEAT de estar al corriente en las obligaciones tributarias
- Certificado de la Póliza de Responsabilidad Civil (OCASO, S.A.)
- Certificado de la Póliza de Accidentes Colectivos (ALLIANZ)
- Recibo y certificado del Servicio de Prevención Ajeno (OTP)
- Certificado de inscripción en el Registro de Empresas Acreditadas en el Sector de la Construcción.
- Certificado de aplicador de productos SIKA
- Certificado de aplicador de morteros APLICA
- Declaración de conformidad del fabricante de nuestros andamios.
- Certificado del Ministerio de Economía y Hacienda, Contratación Administrativa, de Clasificación de Empresa como Contratista de Obras.
- Relación de obras ejecutadas con Dirección Técnica
- Certificado ISO 9001:2008. AENOR e IQNET

GOBIERNO DE ESPAÑA
MINISTERIO DE EMPLEO Y SEGURIDAD SOCIAL

TESORERÍA GENERAL DE LA SEGURIDAD SOCIAL

CERTIFICADO DE ESTAR AL CORRIENTE EN LAS OBLIGACIONES DE SEGURIDAD SOCIAL

DATOS IDENTIFICATIVOS DE LA EMPRESA

RAZÓN SOCIAL	CÓDIGO CUENTA DE COTIZACIÓN PRINCIPAL
REHABILITACION Y REVESTIMIENTOS MEDITERRANEOS,S.L.UNIPE	0111 03013137420
CÓDIGO DE IDENTIFICACIÓN	**N.A.F.**
0B03483757	

IDENTIFICADORES ASOCIADOS

	CLV
CCC SIN IDENTIFICADORES ASOCIADOS.	***
Total CLV	

De los antecedentes obrantes en esta Tesorería General se CERTIFICA que:

NO tiene pendiente de ingreso ninguna reclamación por deudas ya vencidas con la Seguridad Social.

Y para que conste, a petición del interesado, se expide la siguiente certificación que no originará derechos ni expectativas de derechos a favor del solicitante o de terceros, ni podrá ser invocada a efectos de interrupción o paralización de plazos de caducidad o prescripción, ni servirá de medio de notificación de los expedientes a que pudiera hacer referencia, no afectando a lo que pudiere resultar de actuaciones posteriores de comprobación o investigación al respecto.

De conformidad con los términos de la autorización número 43711, concedida en fecha 03/09/2001 a QUALITAS LABORAL C.B. cuyo titular es D/Dª JOSE ANTONIO SOLER GOMEZ NIF: 021416455M por la Tesorería General de la Seguridad Social, certifico que estos datos han sido transmitidos y validados por la misma e impresos de forma autorizada, surtiendo efectos en relación con el cumplimiento de las obligaciones conforme al artículo uno de la Orden ESS/484/2013 de 26 de marzo (BOE de 28 de marzo).

El Titular de la autorización

Fdo.:

CODIFICACIONES INFORMÁTICAS

REFERENCIA:	FECHA:	HORA:	HUELLA:	PÁGINA:
RCC11409000001	02-09-2014	11:43:46	LI4BQW6O	1 de 1

Este documento no será válido sin las codificaciones informáticas

Agencia Tributaria
www.agenciatributaria.es

Delegación de ALICANTE

Administración de ELDA

CL MEDICO JOSE FERREIRA QUIN, 29
03600 ELDA (ALICANTE)
Tel. 965392111

Nº de Remesa: 00042690018

Nº Comunicación: 1466946415266

REHABILITACION Y REVESTIMIENTOS MEDITERRANEOS SL
PSAJE MONTEAGUDO B 9
03660 NOVELDA
ALICANTE

CERTIFICADO

Nº REFERENCIA: 20145499862

Presentada la solicitud de certificado acreditativo de estar al corriente en el cumplimiento de las obligaciones tributarias, por:

N.I.F.: **B03483757** RAZÓN SOCIAL: **REHABILITACION Y REVESTIMIENTOS MEDITERR**
DOMICILIO FISCAL: **PSAJE MONTEAGUDO B NUM 9 03660 NOVELDA (ALICANTE)**

La Agencia Estatal de Administración Tributaria,

CERTIFICA: Que conforme a los datos que obran en la Agencia Tributaria, el solicitante arriba referenciado se encuentra al corriente de sus obligaciones tributarias de conformidad con lo dispuesto en el artículo 74.1 del Reglamento General de las actuaciones y los procedimientos de gestión e inspección tributaria y de desarrollo de las normas comunes de los procedimientos de aplicación de los tributos, aprobado por el Real Decreto 1065/2007, de 27 de julio.

El presente certificado se expide a petición del interesado, tiene carácter de POSITIVO y una validez de doce meses contados desde la fecha de su expedición, salvo que la normativa específica que requiere la presentación del certificado establezca otro plazo de validez. Este certificado se expide al efecto exclusivo mencionado y no origina derechos ni expectativas de derechos en favor del solicitante ni de terceros, no pudiendo ser invocado a efectos de la interrupción o la paralización de plazos de caducidad o prescripción, ni servir de medio de notificación de los expedientes a los que pudiera hacer referencia, sin que su contenido pueda afectar al resultado de actuaciones posteriores de comprobación o investigación.

Documento firmado electrónicamente (Real Decreto 1671/2009) por la Agencia Estatal de Administración Tributaria, con fecha 26 de septiembre de 2014. Autenticidad verificable mediante Código Seguro Verificación HNGHARN5SC8FSQGB en www.agenciatributaria.gob.es.

OCASO

Don José Ramón Lombardía Serrano, en calidad de Jefe del Área Técnica de Responsabilidad Civil y Transportes de OCASO, S.A., COMPAÑÍA DE SEGUROS Y REASEGUROS, con domicilio social en Madrid, calle Princesa, nº 23, y C.I.F. A-28016608.

CERTIFICO:

1.-Que la empresa REHAB. Y REVEST. MEDITERRÁNEO, S.L., con domicilio en Novelda (Alicante), Calle Paraje Monteagudo, s-n B-9 y C.I.F. B-03483757, tiene suscrita con esta Entidad la póliza de seguro nº 79.680 del ramo de Responsabilidad Civil, cuyo vencimiento anual es el 21 de Junio de cada anualidad.

2.-Que la expresada póliza se encuentra en vigor y en plenitud de efectos hasta el 21 de Junio de 2014.

3.- Que dicha póliza nº 79.680 tiene garantizada la responsabilidad civil derivada de Empresa dedicada a la reparación, conservación y revestimiento de edificios o partes de los mismos (públicos y privados), así como todo tipo de revestimientos en construcciones – elementos auxiliares, montaje y desmontaje, alquiler y venta de andamios.

4.- Que tiene, con los límites previstos en las condiciones generales y particulares, las siguientes garantías:

Responsabilidad Civil Explotación:	
- Límite por siniestro y período del seguro	600.000,00 Euros
- Límite por víctima	300.000,00 Euros
Responsabilidad Civil Post Trabajos:	
- Límite por siniestro y período del seguro	600.000,00 Euros
- Límite por víctima	300.000,00 Euros
Responsabilidad Civil Patronal:	
- Límite por siniestro y período del seguro	600.000,00 Euros
- Límite por víctima	300.000,00 Euros
Responsabilidad Civil Subsidiaria:	
- Límite por siniestro y período del seguro	600.000,00 Euros
- Límite por víctima	300.000,00 Euros
Responsabilidad Civil Cruzada:	
- Límite por siniestro y período del seguro	600.000,00 Euros

5.- La validez de este certificado está condicionada a la acreditación de haberse hecho efectivo el pago de la prima correspondiente al período de vigencia del seguro indicado anteriormente.

6.- Que el presente documento se limita a certificar la existencia de un seguro y, por tanto, ni modifica ni amplía ni restringe ningún aspecto del contenido de las condiciones generales o particulares que han sido aceptadas por el asegurado y rigen las coberturas de la póliza de seguros indicada anteriormente.

Y para que así conste, se expide el presente certificado, en Madrid a 26 de Julio de 2013.

Fdo. José Ramón Lombardía Serrano
JEFE DEL ÁREA TÉCNICA DE
RESP. CIVIL Y TRANSPORTES

OCASO, S.A., COMPAÑÍA DE SEGUROS Y REASEGUROS. Inscrita en el Registro Mercantil de Madrid, Tomo 3773, Folio 33, Sección 8, Hoja M-62817 - C.I.F.: A-28016608. Domicilio Social: Princesa, 23; 28008 -Madrid- España; Teléfono: 915 380 100. E-Mail: ocaso@ocaso.es

Empresa

Certificado Individual de Seguro

Póliza Nº
019319213

Allianz Seguros

Accidentes Convenios

El presente documento tiene valor meramente informativo, no teniendo carácter contractual ni generando obligaciones para el Asegurador que las derivadas de las Condiciones Generales y Particulares de la póliza.

Tomador: **REHAB.Y REVS.MEDITERRANEOS S.L** NIF: **B03483757**
Período de cobertura: **01-06-2014 al 01-06-2015**
Asegurado: **Trabajador por cuenta ajena al servicio del Tomador del Seguro**

Garantías y capitales asegurados por persona

Garantía	Capital en Euros
MUERTE NATURAL	1.800,00
MUERTE POR ACCIDENTE LABORAL	47.000,00
MUERTE POR ACCIDENTE NO LABORAL	1.800,00
MUERTE POR ENFERMEDAD PROFESIONAL	47.000,00
INCAP. PTE. TOTAL POR ACC. LABORAL	28.000,00
INCAP. PTE. ABSOLUTA POR ACC. LABORAL	47.000,00
GRAN INVALIDEZ POR ACCIDENTE LABORAL	47.000,00
INCAP. PTE. TOTAL POR ENFERM. PROFESIONAL	28.000,00
INCAP. PTE. ABSOLUTA POR ENFERM. PROFES.	47.000,00
GRAN INVALIDEZ POR ENFERM. PROFESIONAL	47.000,00

Adeudo por domiciliaciones

Sabadell

P1

Fecha	Clave Oficina	Oficina	Referencia
21-04-14	901	NOVELDA, OP 2014-04-21-00.03.41.568352	B03483757000

Entidad	Titular
OTP OFICINA TECNICA DE PREVENCION SL	REHABILITACION Y REVESTIMIENTO

N. FRA: 70101/140876

Importe	Valoración	Destinatario
299,48	21-04-14	0049-4615

IBAN

ES51 0081 0342 4800 0130 6536 B53200598-003

Para cualquier aclaración puede dirigirse con esta nota de adeudo a la entidad indicada, que es la que nos ha facilitado esta información.

REHABILITACION Y REVEST MEDITERRANEOS, S L

C SECTOR B (PARAJE MONTEAGUDO) , 9

03660 NOVELDA (ALICANTE)

Documento obtenido electrónicamente.
Válido, salvo discordancia con los registros del Banco.

0M115E-140421-E-OND-GBSE-0400-00-022525-011901-IAHISCON

REGISTRO DE EMPRESAS ACREDITADAS SECTOR DE LA CONSTRUCCIÓN

(Ley 32/2006, de 18 de octubre)

CERTIFICADO DE INSCRIPCIÓN

DATOS DE LA SOLICITUD

Nombre y apellidos	Nº Identificador	Fecha de la solicitud
CONCEPCION PEREZ TORREGROSA	NIF 22116065R	27/10/2011

En representación de (si procede):

Nombre o razón social	Nº Identificador

LA AUTORIDAD LABORAL DE **COMUNIDAD VALENCIANA**

CERTIFICA:

Que, según los datos obrantes en el Registro de Empresas Acreditadas, la empresa cuyos datos se indican a continuación figura inscrita en el Registro de **COMUNIDAD VALENCIANA desde el 06/10/2008**

Nombre o razón social	Nº Inscripción REA
REHABILITACION Y REVESTIMIENTOS MEDITERRANEO SLU	17/03/0005507

Domicilio
PJ MONTEAGUDO B-9

Localidad	Provincia	País
NOVELDA	ALICANTE	ESPAÑA

Nº Identificador	Código de Cotización Principal	CNAE
CIF B03483757	03013137420	41 - Construcción de edificios

De acuerdo con el artículo 6 del Real Decreto 1109/2007, de 24 de agosto, por el que se desarrolla la Ley 32/2006, de 18 de octubre, reguladora de la subcontratación en el Sector de la Construcción:

- La inscripción en el Registro es única, tiene validez en todo el territorio nacional y permite a las empresas incluidas en el mismo intervenir en la subcontratación en el sector de la construcción como contratistas o subcontratistas.
- Cuando la empresa comitente obtenga certificación relativa a la inscripción en el Registro de una empresa subcontratista, se entenderá que ha cumplido con su deber de vigilar el cumplimiento por dicha empresa subcontratista de las obligaciones establecidas en el artículo 4, apartados 1 y 2, de la Ley 32/2006, de 18 de octubre. En tal caso, la empresa comitente quedará exonerada durante la vigencia del contrato y para una sola obra de construcción de la responsabilidad prevista en el artículo 7.2 de la citada Ley para el supuesto de incumplimiento por dicho subcontratista de las obligaciones de acreditación y registro.
- Lo indicado en el párrafo anterior se entiende sin perjuicio de las obligaciones y responsabilidades establecidas en otras disposiciones sociales. En todo caso será exigible la responsabilidad establecida en los artículos 42 y 43 del Estatuto de los Trabajadores cuando se den los supuestos previstos en el mismo.
- La certificación prevista en este artículo deberá haber sido solicitada dentro del mes anterior al inicio de la ejecución del contrato, será emitida por el órgano competente en el plazo máximo de diez días naturales desde la recepción de la solicitud y tendrá efectos con independencia de la situación registral posterior de la empresa afectada.

Y para que conste a los expresados efectos, se expide la presente el 27 de octubre de 2011

Nota: La autenticidad y validez de este certificado deberá ser comprobada por el destinatario accediendo a la página web del sistema REA (http://rea.mtin.gob.es/) por la opción "Consulta de certificados emitidos" para que surta en cada caso los efectos previstos por el ordenamiento jurídico. Para ello deberá utilizarse el siguiente Nª de Localizador 135648112413838924.

Construcción

APLICADOR APROBADO

Mediante el presente documento, Sika, S.A.U. confirma que REHABILITACION Y REVESTIMIENTOS MEDITERRÁNEO es un Aplicador Aprobado de las siguientes aplicaciones de los productos Sika:

- Reparación de estructuras
- Sistemas de refuerzo de estructuras
- Impermeabilización rígida
- Impermeabilización elástica
- Productos para fachadas

El aplicador REHABILITACION Y REVESTIMIENTOS MEDITERRÁNEO ha recibido la formación práctica relativa al adecuado almacenamiento, preparación y aplicación de los Productos Sika.

El Aplicador Aprobado tiene conocimiento de las Hojas de Datos de los Productos pertinentes y del resto de la documentación técnica.

La presente atestación tiene una validez de un año a partir de su fecha de emisión y puede ser renovada con la condición de que el Aplicador Aprobado concluya con éxito todo curso de formación que sea requerido por Sika.

Sika no se hace responsable del cumplimiento, por parte del Aplicador Aprobado, de las directivas o de las instrucciones dadas durante la formación, o de cualquier otro requisito establecido por terceros. Sika no se hace responsable de los actos u omisiones del Aplicador Aprobado que resulten de cualquier causa, inclusive y sin limitarse a toda violación del contrato, todo daño (incluyendo la negligencia) o a toda violación de un deber legal.

Madrid, a 1 de Enero de 2012

Ramón Martínez Martínez
Director Técnico

Gonzalo Causín Sánchez
Director BU Aplicadores

Sika S.A. / P.I. Alcobendas, c/ Aragoneses, 17, 28108 Alcobendas (Madrid)
Tel.: 914 84 10 06 / Fax: 916 62 19 37
E-Mail: martinez.ramon@es.sika.com
www.sika.es

CAPA
Fuertes por Naturaleza

CEMENTOS CAPA, S.L.
SERVICIOS CENTRALES
Pza. Carlos Cano, s/n. Edif. Brisas VI, 1º
04006 Almería
Tlf. 950 620 620 - Fax. 950 259 480
www.grupolopezguillen.com

FÁBRICAS
Polígono Industrial Abanilla
30640 Abanilla (Murcia) Tlf. 902 163 232
Tlf. 968 678 043 - Fax 968 684 046

Polígono Industrial de Salinas
29315 Salinas, Archidona (Málaga)
Tlf. 952 717 800 - Fax 952 717 801
www.cementoscapa.com

APLICADOR APROBADO

Mediante el presente documento, Aplica Morteros y Otros Materiales S.L. confirma que la empresa REHABILITACIÓN Y REVESTIMIENTOS MEDITERRANEO S.L.U. es un Aplicador Aprobado de las siguientes aplicaciones de los productos APLICA:

- Productos de reparación

El aplicador REHABILITACIÓN Y REVESTIMIENTOS MEDITERRANEO S.L.U. ha recibido la formación práctica relativa al adecuado almacenamiento, preparación y aplicación de los productos APLICA.

El Aplicador Aprobado tiene conocimiento de las Hojas de Datos de los Productos pertinentes y del resto de la documentación técnica.

El presente documento tiene una validez de un año a partir de su fecha de emisión y puede ser renovado con la condición de que el Aplicador Aprobado concluya con éxito todo curso de formación que sea requerido por APLICA.

APLICA no se hace responsable del cumplimiento, por parte del Aplicador Aprobado, de las directivas o de las instrucciones dadas durante la formación, o de cualquier otro requisito establecido por terceros. APLICA no se hace responsable de los actos u omisiones del Aplicador Aprobado que resulten de cualquier causa, inclusive y sin limitarse a toda violación del contrato, todo daño (incluyendo la negligencia) o a toda violación de un deber legal.

Almería, a 27 de Febrero 2012

Jose Manuel González López
Director Técnico

Inscrita en el Registro Mercantil de Malaga, tomo 2.655, sección 8, libro 1.568, folio 103, hoja MA-45189, inscripción 3ª- CIF B486786429

Mit Sicherheit nach oben!

MJ-Gerüst GmbH · Postfach 1260 · 58812 Plettenberg

MJ-Gerüst GmbH
Rüst- und Schweißtechnik

Rahmengerüstsysteme Stahl + Alu
Modulgerüst
Fahrgerüste
Systemfreies Zubehör
Sonderkonstruktionen

DECLARACIÓN DE CONFORMIDAD

Fabricante y suministrador: **MJ-Gerüst GmbH**
Ziegelstraße 68
D-58840 Plettenberg

Denominación de los productos: **Andamio de fachada, MJ UNI TOP 65/100, Andamio modular MJ OPTIMA, MJ Andamio de Tubos de Acero y Grapas**

Tipo y requisito principal: Andamios de sistema como andamio de trabajo y andamio de seguridad, grupos 1-6 y elementos auxiliares (grapas, husillos, etc.)

Por la presente declaramos que los andamios arriba mencionados cumplen y corresponden en su totalidad con las normas y exigencias de seguridad, de acuerdo con el **Comité Europeo de Normalización (CEN)**, según las normas EN-12810 y EN-12811.

Plettenberg, el 18 de enero de 2006

MJ-Gerüst GmbH

ppa. Roger Mohn

MJ-Gerüst GmbH
Ziegelstraße 68
58840 Plettenberg
Tel. +49 (0) 2391/8105-350
Fax +49 (0) 2391/8105-375
email: infomj@mj-junior.de
www.mj-junior.de

Niederlassung Berlin
Poratzstraße
16225 Eberswalde
Tel. +49 (0) 3334/5890-70
Fax +49 (0) 3334/5890-718

Deutsche Bank Lüdenscheid
Kto. 250 000 700 (BLZ 450 700 24)
BiC: DEUTDEDB 450
IBAN: DE 44450700240250000700
Vereinigte Sparkasse (im MK)
Kto. 71 104 707 (BLZ 458 510 20)

Geschäftsführer:
Martina Löbig, Rainer Junior,
Gerhard Junior, Josef Engels
Sitz der Gesellschaft: Plettenberg
Amtsgericht Iserlohn HRB 2898
USt-IdNr.: DE 123839437
Steuer-Nr.: 302/5726/0817

Plaza de Valparaíso nº 4
28016 - MADRID
Tfno .. : 91 - 4430950
Fax ... : 91 - 4586453

MINISTERIO DE ECONOMÍA Y HACIENDA

JUNTA CONSULTIVA
DE CONTRATACIÓN ADMINISTRATIVA

Num. Expediente: **70038 N /**

Empresa....: **REHABILITACION Y REVESTEMIENTOS MEDITERRANEO, S.L.**
N.I.F. . . : **B03483757**
Domicilio. : **PARAJE MONTEAGUDO, B-9**
Población. : **03660 NOVELDA**
Provincia. : **ALICANTE**

EL SUBDIRECTOR GENERAL DE CLASIFICACIÓN DE CONTRATISTAS Y REGISTRO DE CONTRATOS

CERTIFICA que la empresa cuyos datos se indican figura inscrita, como empresa CONTRATISTA DE OBRAS, en el Registro Oficial de Licitadores y Empresas Clasificadas del Estado con las clasificaciones que a continuación se expresan:

GRUPO	SUBGR	CATEG
C	01	A
C	04	F
C	06	A
C	07	C

De acuerdo con lo dispuesto en el apartado 1 del artículo 59 de la Ley 30/2007, de 30 de octubre, de Contratos del Sector Público, las clasificaciones tienen una vigencia indefinida en tanto se mantengan por el empresario las condiciones y circunstancias en que se basó su concesión, sin perjuicio de las obligaciones de justificación periódica de la solvencia del empresario ante la Junta Consultiva de Contratación Administrativa del Estado.

Para que conste a los efectos establecidos en la legislación de contratos del Sector Público expido esta certificación en Madrid a veintiseis de Octubre de dos mil diez.

Fdo.: José Luis Cueva Calabia.

0039860 RCM-FNMT - 01/07 REGISTRO OFICIAL DE EMPRESAS CLASIFICADAS

De acuerdo con lo dispuesto en la Orden EHA/1490/2010, de 28 de mayo, por la que se regula el funcionamiento del Registro Oficial de Licitadores y Empresas Clasificadas del Estado, las certificaciones actualizadas de los asientos del Registro pueden ser consultadas y obtenidas por medios electrónicos en la dirección http://registrodelicitadores.gob.es

(*ver dorso)

Articulo 25 del Reglamento de la Ley de Contratos de las Administraciones Públicas:

A		**MOVIMIENTO DE TIERRAS Y PERFORACIONES**
	01	DESMONTES Y VACIADOS
	02	EXPLANACIONES
	03	CANTERAS
	04	POZOS Y GALERÍAS
	05	TUNELES
B		**PUENTES, VIADUCTOS Y GRANDES ESTRUCTURAS**
	01	DE FÁBRICA U HORMIGÓN EN MASA
	02	DE HORMIGÓN ARMADO
	03	DE HORMIGÓN PRETENSADO
	04	METÁLICOS
C		**EDIFICACIONES**
	01	DEMOLICIONES
	02	ESTRUCTURAS DE FÁBRICA U HORMIGÓN
	03	ESTRUCTURAS METÁLICAS
	04	ALBAÑILERIA, REVOCOS Y REVESTIDOS
	05	CANTERÍA Y MARMOLERÍA
	06	PAVIMENTOS, SOLADOS Y ALICATADOS
	07	AISLAMIENTOS E IMPERMEABILIZACIONES
	08	CARPINTERÍA DE MADERA
	09	CARPINTERÍA METÁLICA
D		**FERROCARRILES**
	01	TENDIDO DE VÍAS
	02	ELEVADOS SOBRE CARRIL O CABLE
	03	SEÑALIZACIONES Y ENCLAVAMIENTOS
	04	ELECTRIFICACIÓN DE FERROCARRILES
	05	OBRAS DE FERROCARRILES SIN CUALIFICACIÓN ESPECÍFICA
E		**HIDRAULICAS**
	01	ABASTECIMIENTOS Y SANEAMIENTOS
	02	PRESAS
	03	CANALES
	04	ACEQUIAS Y DESAGÜES
	05	DEFENSAS DE MÁRGENES Y ENCAUZAMIENTOS
	06	CONDUCCIONES CON TUBERÍA DE PRESIÓN DE GRAN DIÁMETRO
	07	OBRAS HIDRÁULICAS SIN CUALIFICACIÓN ESPECÍFICA
F		**MARITIMAS**
	01	DRAGADOS
	02	ESCOLLERAS
	03	CON BLOQUES DE HORMIGÓN
	04	CON CAJONES DE HORMIGÓN ARMADO
	05	CON PILOTES Y TABLESTACAS
	06	FAROS, RADIOFAROS Y SEÑALIZACIONES MARÍTIMAS
	07	OBRAS MARÍTIMAS SIN CUALIFICACIÓN ESPECÍFICA
	08	EMISARIOS SUBMARINOS
G		**VIALES Y PISTAS**
	01	AUTOPISTAS, AUTOVÍAS
	02	PISTAS DE ATERRIZAJE
	03	CON FIRMES DE HORMIGÓN HIDRAÚLICO
	04	CON FIRMES DE MEZCLAS BITUMINOSAS
	05	SEÑALIZACIONES Y BALIZAMIENTOS VIALES
	06	OBRAS VIALES SIN CUALIFICACIÓN ESPECÍFICA
H		**TRANSPORTES DE PRODUCTOS PETROLIFEROS Y GASEOSOS**
	01	OLEODUCTOS
	02	GASEODUCTOS
I		**INSTALACIONES ELECTRICAS**
	01	ALUMBRADOS, ILUMINACIONES Y BALIZAMIENTOS LUMINOSOS
	02	CENTRALES DE PRODUCCIÓN DE ENERGÍA
	03	LINEAS ELÉCTRICAS DE TRANSPORTE
	04	SUBESTACIONES
	05	CENTROS DE TRANSFORMACIÓN Y DISTRIBUCION EN ALTA TENSIÓN
	06	DISTRIBUCIÓN EN BAJA TENSIÓN
	07	TELECOMUNICACIONES E INSTALACIONES RADIOELÉCTRICAS
	08	INSTALACIONES ELECTRÓNICAS
	09	INSTALACIONES ELÉCTRICAS SIN CUALIFICACIÓN ESPECÍFICA
J		**INSTALACIONES MECANICAS**
	01	ELEVADORAS O TRANSPORTADORAS
	02	DE VENTILACIÓN, CALEFACCIÓN Y CLIMATIZACIÓN
	03	FRIGORÍFICAS
	04	DE FONTANERIA Y SANITARIAS
	05	INSTALACIONES MECÁNICAS SIN CUALIFICACIÓN ESPECÍFICA
K		**ESPECIALES**
	01	CIMENTACIONES ESPECIALES
	02	SONDEOS, INYECCIONES Y PILOTAJES
	03	TABLESTACADOS
	04	PINTURAS Y METALIZACIONES
	05	ORNAMENTACIONES Y DECORACIONES
	06	JARDINERÍA Y PLANTACIONES
	07	RESTAURACIÓN DE BIENES INMUEBLES HISTÓRICO-ARTÍSTICOS
	08	ESTACIONES DE TRATAMIENTO DE AGUAS
	09	INSTALACIONES CONTRA INCENDIOS

CATEGORIAS

Importe de las anualidades medias de los contratos:

A - Hasta 60.000 euros (9.983.160 ptas).
B - De 60.000 euros (9.983.160 ptas). a 120.000 euros (19.996.320 ptas).
C - De 120.000 euros (19.996.320 ptas). a 360.000 euros (59.898.960 ptas).
D - De 360.000 euros (59.898.960 ptas). a 840.000 euros (139.764.240 ptas).
E - En los grupos A a G: De 840.000 euros (139.764.240 ptas). a 2.400.000 euros (399.326.400 ptas).
En los grupos H a K: Más de 840.000 euros (139.764.240 ptas).
F - En los grupos A a G: Más de 2.400.000 euros (399.326.400 ptas).

Revestimientos RM Mediterráneo

RELACION DE ALGUNAS DE NUESTRAS OBRAS EJECUTADAS CON DIRECCION TÉCNICA DURANTE LOS EJERCICIOS 2007 HASTA2014

Revestimientos RM Mediterráneo

	OBRA	TIPO DE OBRA
1.	Edificio Oasis - Av. Catedrático Sala Pérez, 4 - San Juan de Alicante	Reparación de inmueble
2.	Edificio Torre Mediterráneo - Avenida Catalanet, 13 - Santa Pola	Rehabilitación en fachada
3.	Avenida Constitución, 48 - Villajoyosa	Rehabilitación y Conservación de fachada
4.	Edificio Coronado - C/ La Melva, 4 - Playa de San Juan	Rehabilitación de fachada y saneado de pilares
5.	C/ Marques de Molins, 51 - Edificio Montecarlo - Esc.3 - Santa Pola	Rehabilitación en fachada
6.	Edificio Velázquez - C/ Velázquez, 5 - Benidorm	Reparación de fachada
7.	Edificio Aurea- C/ Pal, 8 - Benidorm	Reparación de fachada
8.	Edificio Gemelos XII - C/ Islandia, 6 y 8 - Benidorm	Reparación de fachada
9.	Avenida de los Almendros, 8 - Benidorm	Reparación de pinturas en fachada
10.	Urbanova - C/ Músico Agustín Bertomeu, 3 - Alicante	Rehabilitación de fachada
11.	Edificio Ortuño II - C/ Tomas Ortuño, 4 - Benidorm	Reparación de fachada
12.	Edificio Buganvilla - C/ Sicilia, 1 - San Juan Playa	Reparación de fachada
13.	Edificio Ruth - C/ Tulipanes, 8 - Benidorm	Reparación de fachada
14.	Edificio Los Cigarrales - C/ Argentina, 2, 4 y 6 - Guardamar del Segura	Reparación en Edificio
15.	Edificio Cornelia - Paseo del Mar, 8 - Cala de Finestrat - Benidorm	Reparación de garaje, terraza y piscina
16.	Edificio Murtal - Plaza del Torreón, 3 - Benidorm	Reparación de fachada
17.	Edificio Los Ranchos - Avenida de Madrid, 7 - Esq. C/ Cuenca	Reparación de fachada
18.	C/ Velarde, 13 - Elche	Rehabilitación de fachada
19.	Edificio Torresol - Avd. Vicente Blasco Ibáñez, 86 - Santa Pola	Rehabilitación de fachada
20.	Edificio Entreplayas - Paseo del Mar, 10 - Cala de Finestrat - Benidorm	Reparación en Edificio
21.	C/ Camilo Flamarión, 15 - Elche	Rehabilitación en Edificio
22.	Edificio Torre Valencia - Avda. del Mediterráneo, 24 - Benidorm	Reparación de fachada
23.	Edificio Los Tucanes - Avenida de la Dorada, 11. Alicante	Reparación de fachada
24.	C/ San Pablo, 22 - Alicante	Conservación y mantenimiento de fachada
25.	Edificio Roymar - C/ Doctor Orts Llorca, 14 - Benidorm	Reparación de cinco pilares y una viga metálica
26.	Paseo de la Carretera, 44- Benidorm	Reparación de fachada
27.	C / Barcelo, 4 - Alicante	Reparación de fachada
28.	C/ Miguel Amat, 2 - Petrer	Reparación de cuatro pilares
29.	C/ Corredora, 34 - Elche	Revestimientos en fachada, patio y cubierta
30.	Edificio Lux Center - C/Metge Cosme Bayona, 5 - Benidorm	Reforma de fachada delantera y cubierta
31.	Edificio Playmond Park A y B - Avda. Montecarlo, 22 - Benidorm	Mantenimiento de fachada y cubierta
32.	Edificio San Juan - Avda. Benidorm, 15 - San Juan Pueblo	Rehabilitación de fachada
33.	Edificio Club Médico - Avda. de Nicaragua, 11- Benidorm	Reparación de fachada
34.	Edificio La Marina Polop I y II - Avda. Beniarda, 10 - Benidorm	Reparación de fachada
35.	Edificio Torre Galeno - C/ Juan Fuster Zaragoza, 15 - Benidorm	Reparación de fachada
36.	Edificio Pintor Jardiel - Avda. País Valenciano, 9 - Alfaz del Pí	Reparación de fachada
37.	C/ Arzobispo Loaces, 15 - Alicante	Reparación de fachada
38.	Edificio Playa Azul - C/ Zamora, 6 - Benidorm	Rehabilitación de fachadas

Revestimientos RM Mediterráneo

	OBRA	TIPO DE OBRA
39.	Edificio Venta Lanuza - C/ Altea, 16 - Campello	Reforma en fachada
40.	C/ Rambla, 24 - San Juan Pueblo	Impermeabiliz de cubierta y reparación de fachada
41.	Edificio Cibeles I - C/ Acacias, 30 - Benidorm	Mantenimiento de fachadas y medianeras del Edif
42.	Avenida Alfonso El Sabio, 14 - Alicante	Rehabilitación de fachada
43.	Ed. Mediterráneo I y II-C/San B. de Tirajana, 1 y 2-Arenales	Reparación de fachada
44.	Paseo de la Carretera, 29 - Benidorm	Reparación de fachada
45.	Portugal, 13 - Alicante	Reparación de Fachada
46.	Camilo Flamarión, 15 - Elche	Refuerzo y Consolidación de Estructura
47.	Carrer Ample, 1 - Elche	Saneamiento y Restauración de Fachada Y Cubierta
48.	Edificio Atalaya - C/ Azorín, 1 - El Campello	Reparación de Fachada y Elementos Estructurales
49.	Edificio El Pilar - C/ El Pilar, 2 - Alicante	Reparación de Fachada
50.	Edificio El Tosal- Avenida de la Condomina, 27 Alicante	Reparación de Fachada
51.	Edificio Galicia - C/ Eusebio Sempere, nº 1 Alicante	Reparación de Fachada
52.	Edificio Gemelos XVII - Avenida de L´Aigüera, 8 - Benidorm	Pintura de Fachadas
53.	Edificio Los Cigarrales - C/ Argentina, 2, 4 Y 6 - Guardamar	Reparación de Balcones
54.	Edificio Maravilla - C/ Carrasco, 1- Benidorm	Mantenimiento de Fachada y Cubierta Del Edificio
55.	Edificio Navio - Calle Navío, 2 - Calpe	Rehabilitación no Estructural De Fachada
56.	Edificio Ortuño II - C/ Tomas Ortuño, 4 - Benidorm	Reparación de Fachada
57.	Edificio Playa Azul - C/ Zamora, 6- Benidorm	Rep de Fábrica de Ladrillo Caravista en Fachada
58.	Edificio Playmon Bacana - Av. Mediterráneo, 28 Benidorm	Reparación de Fachada
59.	Edificio Playmon Fiesta - Avenida De Suecia, 2 Benidorm	Pintura de Fachadas
60.	Ed. Rembrandt - Av Costablanca, 138 Playa De San Juan	Repar Conservación de Fachadas y Otros Elementos
61.	Edificio Residencial Tabarca - C/ Zeus, 1 - Alicante	Rehabilitación de Fachada Sur
62.	Edificio San Juan - Avenida De Benidorm, 15 - San Juan (Pueblo)	Reparación de Fachada y Cubierta
63.	Edificio Sol Y Sol - Avenida Costablanca, 153 - Playa De San Juan	Reparación de Fachada
64.	Edificio Torre Galeno - C/ Juan Fuster Zaragoza, 15 - Benidorm	Reparación de Fachada
65.	Porta Xiquica Salvador, 9 - Elche	Reparación de Cantos De Forjado
66.	C/ Arzobispo Loaces, 7 Esquina C/ Alemania, 3 5 - Alicante	Reparación de Fachada y Pérgola en Edificio
67.	Capitán Segarra, 26 - Alicante	Reparación de Fachada
68.	Cisne, 39 - Alicante	Reparación de Fachada
69.	Edificio Bernia Golf - Altea	Recalce de Ciment y de Rep. de Elementos Constr.
70.	Edificio Don Miguel IV- C/ Buen Pastor, 1-3 - Benidorm	Conserv y Mantenimiento de Fachada y Cubierta
71.	Edificio Gemelos V - Avenida Doctor Llorca, 19- Benidorm	Reparación de Fachadas con Andamio Tubular
72.	Edificio Mariscal III - Av. Juan Fuster Zaragoza, Nº 6 Benidorm	Reparación de Fachada
73.	Edificio Miramar - C/ Sant Pere, 34 - Altea	Reparación y Renovación de Edificio
74.	Edificio Playmon Plaza I - Avenida Beniarda, 2 Benidorm	Conservación y Mantenimiento de Fachadas
75.	Edificio Rocablanca - C/ Las Rocas, Nº 1-3 - Benidorm	Reparación de Fachada
76.	Edificio Torre Colón - C/ Paris, 6 - Benidorm	Rehabilitación de Fachada

Revestimientos RM Mediterráneo

	OBRA	TIPO DE OBRA
77.	Ed. Torre San Pascual - Av. De La Condomina, 13 - Alicante	Reparación de Esquinas en Fachada
78.	Edificio Vía Parque - C/ Castor, 32 - Alicante	Conservación y Mantenimiento de Edificio
79.	Los Doscientos, 37 - Alicante	Reparación de Patios y Medianera
80.	Méjico, 16 - Santa Pola	Rehab. de Fachada e Impermeabilización de Azotea
81.	Pardo, 6 - Onil	Reparación Parcial de Fachada
82.	Pérez Casas, 1 - Lorca	Refuerzo y Consolidación de Element. Estructurales
83.	Reyes Católicos, 3 Y 4 - Elche	Conserv. y Mant. de Fachadas y Repar. de Pilares
84.	San Pedro, 6 - Benidorm	Cons.. y Mant. de Fachadas y Cubiertas de Edificio
85.	Alfonso El Sabio, 14 - Alicante	Reparación de Fachada
86.	C/ Almansa, 23 – Santa Pola	Reparación de Fachada
87.	C/ Almoina, 18 - Novelda	Reparación de Cubierta
88.	Avenida Doctor Gadea, 27 - Alicante	Reparación de Fachada
89.	C/ Benito Pérez Galdós, 37 - Alicante	Reparación de Fachada
90.	C/ Blas Valero, 34- Elche	Reparación de Fachada
91.	C/ Capitán Segarra, 7 - Alicante	Reparación de Fachada y Cubierta
92.	Edificio AFI III - Torrevieja	Reparación de Estructura
93.	Edificio Altea Sol - Altea	Reparación de fachada y estructura
94.	Edificio Artru II - Benidorm	Reparación de Fachada
95.	Edificio Benipark - Benidorm	Reparación de Fachada
96.	Edificio Bernia Golf - Altea	Reparación de fachada y estructura
97.	Edificio Castilla La Vieja - Benidorm	Reparación de Fachada
98.	Edificio El Centro - Benidorm	Reparación de Fachada
99.	Edificio Fiesta Sol - Benidorm	Reparación de Fachada
100.	Edificio Fuster Júpiter - Benidorm	Reparación de Fachada
101.	Edificio Gemelos VIII- Benidorm	Reparación de Fachada
102.	Edificio Habana - Benidorm	Reparación de Fachada
103.	Edificio La Estrella - Benidorm	Reparación de Fachada
104.	Edificio La Rosaleda – Fase III y IV - Alicante	Reparación de Fachada
105.	Edificio Marvic C - Benidorm	Reparación de estructura
106.	Edificio New Life IV – Benidorm	Reparación de estructura
107.	Edificio Olé – Benidorm	Reparación de Fachada
108.	Edificio Playmon Virginia - Benidorm	Reparación de fachada y estructura
109.	Edificio Plaza Galicia, 2 - Alicante	Reparación de Fachada
110.	Edificio Torre Campello – El Campello	Reparación de Fachada
111.	Edificio Viviendas Jardín – Benidorm	Reparación de Fachada
112.	C/ Italia, 4 – Alicante	Reparación de Fachada
113.	C/ Mayor del Pla, 12 – Elche	Reparación de Fachada
114.	C/ Mayor, 198 – Monovar	Reparación de Fachada

Revestimientos RM Mediterráneo

	OBRA	TIPO DE OBRA
115.	C/ Médico Manero Mollá, 7 – Alicante	Reparación de Fachada
116.	C/ Méjico, 9 – Santa Pola	Reparación de Fachada
117.	C/ Pintor Lorenzo Casanova, 19 - Alicante	Reparación de Fachada
118.	Urbanización Puerto Blanco – El Campello	Reparación de Fachada
119.	C/ Zaragoza, 29 – Santa Pola	Reparación de Fachada
120.	C/ Aaiún, 7 – C/ Francisco Verdú, 57 – Alicante	Reparación de Fachada y estructura
121.	Edificio Astoria A – Benidorm	Reparación de Fachada
122.	Edificio María Cristina – Benidorm	Reparación de Fachada
123.	Edificio Milenium – Calpe	Reparación de Fachada
124.	Edificio Montreal – Altea	Reparación de Fachada
125.	Edificio Pintor Rosales – Benidorm	Reparación de Fachada
126.	Edificio Torreluz – Torrevieja	Reparación de Fachada
127.	C/ Enrique Piré Solís, 1, 5 y 7 – Santa Pola	Reparación de Fachada y estructura
128.	C/ Orense, 12 - Alicante	Reparación de Fachada
129.	C/ Padre Recaredo de los Ríos, 21-23 – Alicante	Reparación de estructura
130.	Plaza San Juan de Dios, 2 - Alicante	Reparación de Fachada
131.	Edificio Villa Marina Golf - Altea	Reparación de Fachada
132.	Edificio Los Caballos - Benidorm	Reparación de fachada y estructura
133.	Edificio Villamar – Playa de San Juan de Alicante	Reparación de fachada y estructura
134.	Edificio Buen Pastor, 3 - Benidorm	Reparación de fachada
135.	Edificio Astoria - Benidorm	Reparación de fachada
136.	Edificio Caboverde – El Campello	Reparación de estructura
137.	Edificio Climent - Benidorm	Reparación de fachada
138.	Edificio Kay Alde - Benidorm	Reparación de fachada
139.	Edificio Loixana - Benidorm	Reparación de fachada
140.	Edificio Los Remos - Benidorm	Reparación de fachada
141.	Edificio Marte - Benidorm	Reparación de fachada
142.	Edificio New Life - Benidorm	Reparación de estructura
143.	Edificio Safari - Benidorm	Reparación de fachada
144.	Edificio Sol de Poniente II - Benidorm	Reparación de fachada
145.	Hotel Esmeralda - Calpe	Reparación de cubierta
146.	Hotel Galetamar - Calpe	Reparación de estructura
147.	Hotel Mar Blau - Benidorm	Reparación de fachada
148.	Isabel la Católica, 24-26 - Alicante	Reparación de fachada
149.	C/ Maestro Serrano, 1 - Novelda	Reparación de cubierta
150.	Plaza Calvo Sotelo, 14 - Alicante	Reparación de fachada
151.	Plaza Galicia, 2 - Alicante	Reparación de fachada y estructura
152.	C/ Poeta Miguel Hernández, 14 - Elche	Reparación de fachada

Revestimientos RM Mediterráneo

	OBRA	TIPO DE OBRA
153.	C/ Portugal, 19 - Alicante	Reparación de fachada
154.	C/ Primavera, 22-24 - Alicante	Reparación de estructura
155.	C/ San Antonio, 16 -Benidorm	Reparación de fachada
156.	Urbanización Puerto Blanco -	Reparación de fachada
157.	Apartamentos Valencia – Bloque II	Reparación de cubierta
158.	Valenciana – San Vicente del Raspeig	Reparación de estructura
159.	Colegio La Finca - Benidorm	Adecuación de instalación exterior
160.	Colegio Seminario Dehón - Novelda	Revestimiento de interiores
161.	Edificio Bernia Golf - Altea	Reparación de fachada y estructura
162.	Edificio Ciudad Antena III - Benidorm	Reparación de fachada y estructura
163.	Edificio Famagosta - Benidorm	Reparación de fachada
164.	Edificio Llobarro – Alfaz del Pi	Reparación de fachada
165.	Edificio Playmon Fiesta D-E - Benidorm	Reparación de fachada y estructura metálica
166.	Edificio Rioja - Benidorm	Reparación de fachada y sótano
167.	Edificio San Ángelo - Benidorm	Reparación de fachada
168.	Edificio Torre Ski - Altea	Reparación de fachada
169.	Edificio Torremar - Torrevieja	Reparación de fachada
170.	C/ Pescadores, 32 - Benidorm	Reparación de fachada
171.	C/ Torreta, 19 - Biar	Restauración de patio

Certificado del Sistema de Gestión de la Calidad

AENOR
ER
Empresa Registrada
UNE-EN ISO 9001

ER-0956/2000

AENOR, Asociación Española de Normalización y Certificación, certifica que la organización

REHABILITACION Y REVESTIMIENTOS MEDITERRANEO, S.L.U.

dispone de un sistema de gestión de la calidad conforme con la Norma UNE-EN ISO 9001:2008

para las actividades:

La construcción de los tipos de obra:
Edificaciones (demoliciones, albañilería, revocos y revestidos. Pavimentos, solados y alicatados. Aislamiento e impermeabilización).
La rehabilitación y el revestimiento de fachadas de edificios.

que se realizan en: REHABILITACIÓN Y REVESTIMIENTOS MEDITERRANEO, S.L.U. CL MONTEAGUDO, B-9. 03660 - NOVELDA (ALICANTE)

Fecha de primera emisión: 2000-07-25
Fecha de última emisión: 2014-05-07
Fecha de expiración: 2015-03-08

AENOR Asociación Española de Normalización y Certificación

Avelino BRITO MARQUINA
Director General de AENOR

AENOR Asociación Española de Normalización y Certificación
Génova, 6. 28004 Madrid. España
Tel. 902 102 201 – www.aenor.es

IAF MEMBER OF MULTILATERAL RECOGNITION ARRANGEMENT
ENAC CERTIFICACIÓN Nº 01/C-SC003
IQNet THE INTERNATIONAL CERTIFICATION NETWORK

THE INTERNATIONAL CERTIFICATION NETWORK

CERTIFICATE

IQNet and
AENOR
hereby certify that the organization

REHABILITACION Y REVESTIMIENTOS MEDITERRANEO, S.L.U.

REHABILITACIÓN Y REVESTIMIENTOS MEDITERRANEO, S.L.U. (1)
CL MONTEAGUDO, B-9
03660 - NOVELDA(ALICANTE)
España

for the following field of activities

(1)
The construction of the following types of work:
Buildings. (Demolitions. Masonry, plastering and finishings. Paving flooring and wall tiling. Insulation and waterproofing).
The restauration and coating of building facades.
(2)
The assembly and renting of scaffolding.

has implemented and maintains a

Quality Management System

which fulfills the requirements of the following standard

ISO 9001:2008

First issued on: 2000-07-25 Last issued: 2014-05-07 Validity date: 2015-03-08

Registration Number: **ES-0956/2000**

Michael Drechsel
President of IQNet

Avelino BRITO
Chief Executive Officer

IQNet Partners*:
AENOR *Spain* AFNOR Certification *France* AIB-Vinçotte International *Belgium* ANCE *Mexico* APCER *Portugal* CCC *Cyprus*
CISQ *Italy* CQC *China* CQM *China* CQS *Czech Republic* Cro Cert *Croatia* DQS Holding GmbH *Germany*
FCAV *Brazil* FONDONORMA *Venezuela* ICONTEC *Colombia* IMNC *Mexico* Inspecta Certification *Finland* IRAM *Argentina*
JQA *Japan* KFQ *Korea* MIRTEC *Greece* MSZT *Hungary* Nemko AS *Norway* NSAI *Ireland* PCBC *Poland*
Quality Austria *Austria* RR *Russia* SII *Israel* SIQ *Slovenia* SIRIM QAS International *Malaysia*
SQS *Switzerland* SRAC *Romania* TEST St Petersburg *Russia* TSE *Turkey* YUQS *Serbia*
IQNet is represented in the USA by: AFNOR Certification, CISQ, DQS Holding GmbH and NSAI Inc.
* The list of IQNet partners is valid at the time of issue of this certificate. Updated information is available under www.iqnet-certification.com